ČVUT FD | ÚSTAV DOPRAVNÍCH SYSTÉMŮ

OBOR: DOS | ÚSTAV: K612

PROJEKTOVÁNÍ SILNIC A DÁLNIC

12X1PS

PROJEKTOVÁNÍ LINIOVÝCH DOPRAVNÍCH STAVEB A STAVEB MĚSTSKÉHO INŽENÝRSTVÍ V DYNAMICKÉM 3D PROSTORU

VÝHODY

V našem projektu vás přivítá přátelský kolektiv studentů a vedoucích. Pravidelně se potkáváme na schůzkách projektu, kde řešíme studentské práce i problémy z praxe. V projektu se seznámíte se softwarem **AutoCAD Civil 3D** a dozvíte se spoustu aktuálních informací z oboru.

EXKURZE

Absolvované

- Výstavba D3
- Modernizace D1
- Tunel Blanka
- SSÚD Mirošovice

Plánované

- Výstavba metra D
- Výstavba D4

POVINNĚ VOLITELNÉ PŘEDMĚTY

- Projektování komunikací v Civil 3D I (Bc.)
- Projektování komunikací v Civil 3D II (Bc.)
- Realizace dopravních staveb (Ing.)

STUDENTSKÉ PRÁCE

- Obchvaty měst
- Přeložky silnic
- Rekonstrukce křižovatek
- Novostavby
- Úpravy místních komunikací

PŘIJÍMÁME
5
STUDENTŮ

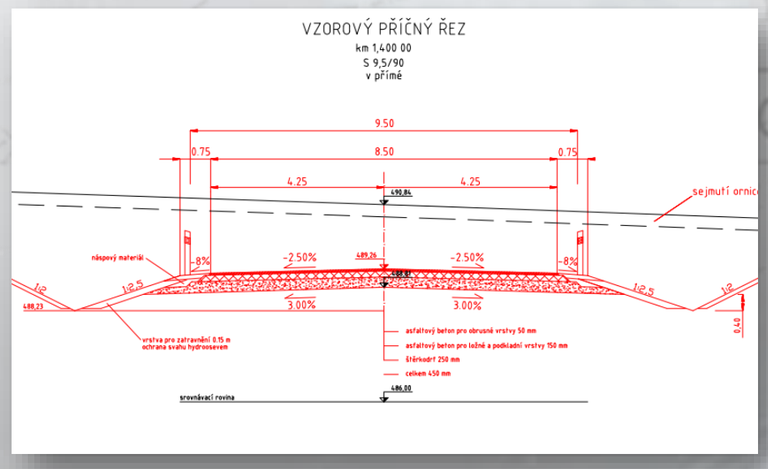

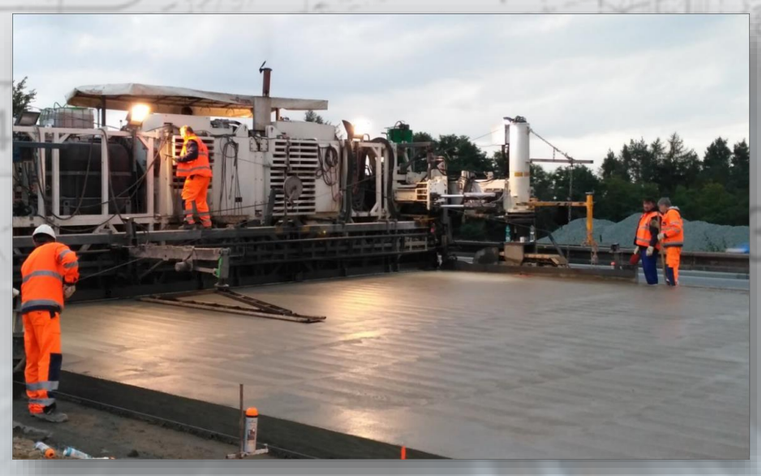

VEDOUCÍ PROJEKTU

Ing. Tomáš Honc
- Projektant PUDIS a.s.

Ing. Josef Filip, Ph.D.
- Projektant a jednatel spol. Projekce dopravní Filip s.r.o.

Ing. Bc. Dagmar Kočárková, Ph.D.
- Odborná asistentka
- Garantka projektu

Ing. Tomáš Kučera
- Výrobní náměstek M-Silnice a.s.

Ing. Martin Höfler
- Ředitel a předseda představenstva PUDIS a.s.

@dopravnisystemy

www.fd.cvut.cz/projects/k612x1ps

AUTODESK CIVIL3D