



ČVUT
FD

**ÚSTAV
DOPRAVNÍCH
SYSTEMŮ**

Vedoucí: Ing. Martin Jareš, Ph.D.
Ing. Petr Chmela
Ing. Jan Vébr

12X1RI / 12X2RI

Regionální integrovaná doprava



**REGIONÁLNÍ
INTEGROVANÁ
DOPRAVA**

studentský projekt | X1RI/X2RI
Ústav dopravních systémů

Naši vedoucí



Ing. Martin Jareš, Ph.D.

FD ČVUT, TU Dresden

martinj.ddd@gmail.com



Ing. Petr Chmela

FD ČVUT, ROPID

chmela.petr@ropid.cz



Ing. Jan Vébr

FD ČVUT, DPP

vebr.jan@email.cz

O projektu Regionální integrovaná doprava



- V rámci oboru **Dopravní systémy a technika (DOS)**
- Počet přijímaných studentů:
 - ✓ **4 studenti v Praze**
 - ✓ **2 studenti v Děčíně**
- Spolupráce s organizátory dopravy **ROPID** a **IDSK**
 - Propojení výuky s praxí
- Určeno pro nadšence **městské a regionální veřejné dopravy**

Čím se na projektu zabýváme?

Rozvoj a organizace IDS

Organizace a plánování veřejné dopravy

Projektování linkového vedení

Jízdní řády

Preference VHD

Přestupní terminály

Co projekt **Regionální integrovaná doprava** nabízí?

- Možnost **vlastního výběru tématu** bakalářské (diplomové) práce (*v rámci zaměření projektu*)
- Kontakt s praxí
- Exkurze v rámci PID, ČR, ale i v zahraničí (*např. Německo*)
- Následné široké **uplatnění v praxi**
 - ➔ organizátoři IDS, dopravní podniky, apod.

**PŘÍKLADY
ŘEŠENÝCH
TÉMAT V
RÁMCI
ZÁVĚREČNÝCH
PRACÍ**



Optimalizace dopravní obsluhy Dobříšska a Sedlčanska

Bc. Tomáš Bárta

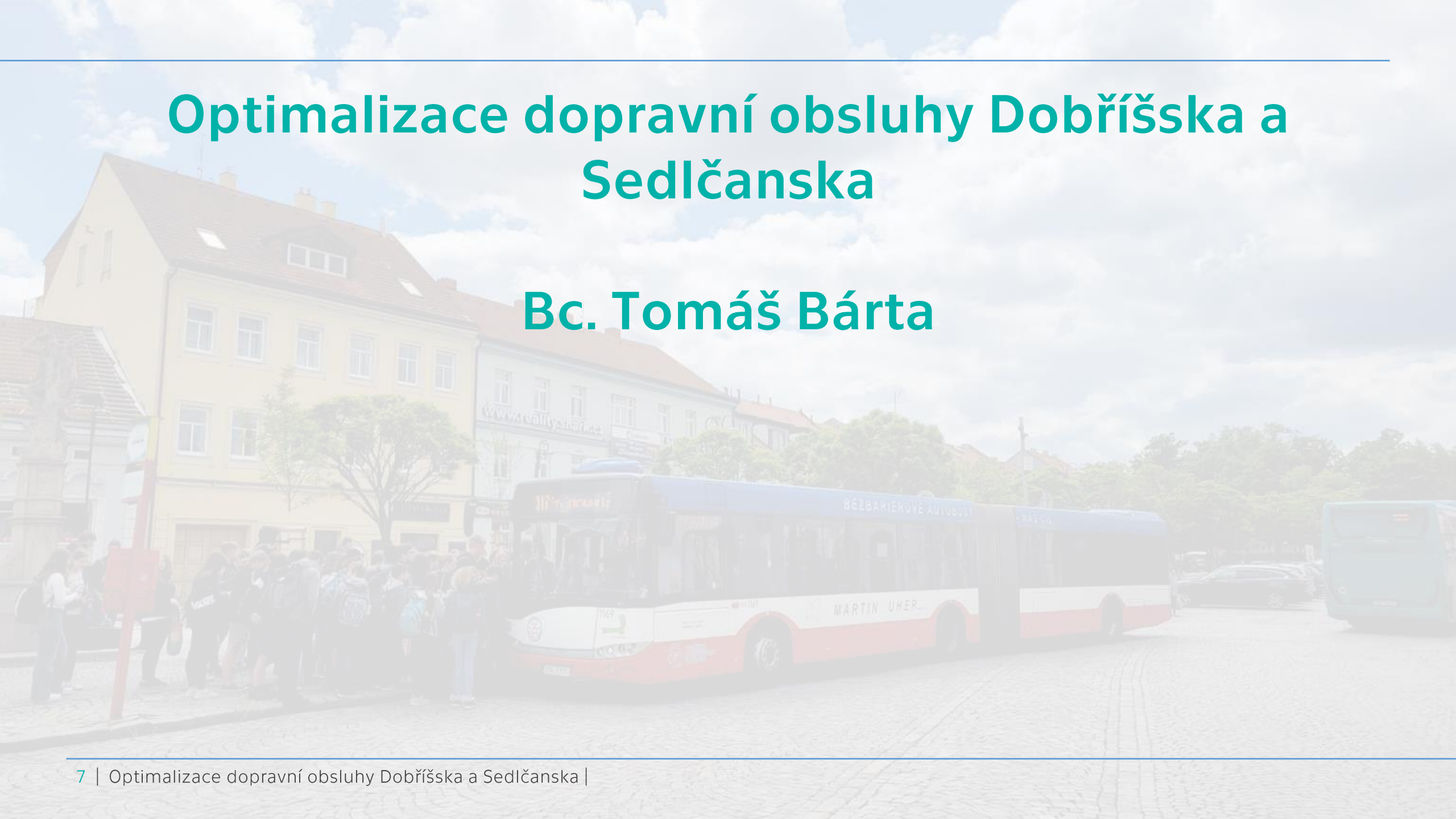

Optimalizace provozu autobusů v době přechodu mezi denním a nočním provozem

Bc. Jan Vébr

Dopravní obsluha rozvojové oblasti „Na Slatinách“ v Praze 10

Bc. Petr Jantač

Přestavba autobusového terminálu Zličín

Ing. Václav Fišer

Analýza úrovně bezpečnosti v místě autobusových zastávek v extravilánu

Ing. Lucie Vlčková

Koordinace jízdních řádů mezi železniční a autobusovou dopravou na Jablunkovsku

Ing. Marek Cymorek

REGIONÁLNÍ INTEGROVANÁ DOPRAVA 12X1RI / 12X2RI

<http://www.fd.cvut.cz/projects/k612x1ri/>



Děkujeme Vám za pozornost!



A teal-tinted photograph of a city street. In the foreground, a tram is moving away from the viewer. The tram's destination sign reads "18 Sidistē Petriņa" and its number "92" is visible. The street has tram tracks and a crosswalk. In the background, there are multi-story buildings, a clock tower, and traffic lights. The overall scene is urban and winter-like, with some snow on the ground.

#studujDOS